SCHLEIN, Oswald Anton

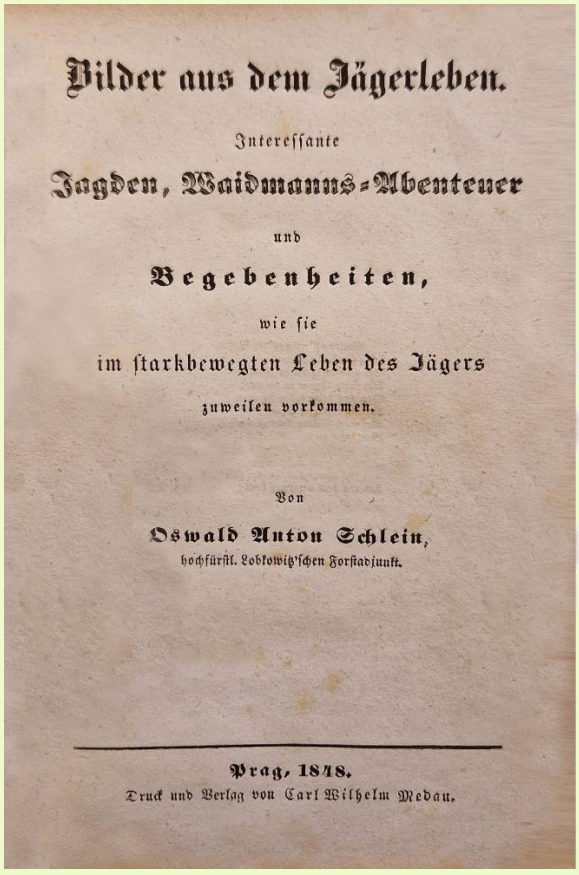

Bilder aus dem Jägerleben.

Interessante

Jagden, Waidmanns-Abenteuer

und

Begebenheiten,

wie sie

im starkbewegten Leben des Jägers

zuweilen vorkommen.

Von

Oswald Anton Schlein,

hochfürstl. Lobkowitz'schen Forstadjunkt.

Prag, 1848.

Druck und Verlag von Carl Wilhelm Medau.

Bilder aus dem Jägerleben. Jnteressante Jagden, Waidmanns-Abenteuer und Begebenheiten, wie sie im starkbewegten Leben des Jägers zuweilen vorkommen. Von Oswald Anton Schlein, hochfürstl. Lobkowitz'schen Forstadjunkt. Prag, 1848. Druck und Verlag von Carl Wilhelm Medau.

8°. 1 Leerbl., 2 Bl. (Titel u. Vorerinnerung), 65, (1) S., 1 Bl. (Verlagsanz.), 1 Leerbl

Grüner Samt d. Zt. mit Deckelbordüren in reicher Goldpr. Goldschnitt.

Sehr seltener, bibliographisch bisher nicht erfasster Titel. Der Verfasser wendet sich in der Vorerinnerung an „…ein Publikum, das sich nicht mit der praktischen Jagd befassen kann, aber doch Sinn für dieselbe hat" und

findet „…jede öffentliche Würdigung dieser Blätter überflüssig, da mein jagdsinniges, von unwiderstehlicher Waidmannspassion eingenommenes Publikum gewiß nicht Notiz davon nimmt.“ Obwohl belletristisch geprägt, werden doch sachlich fundiert u. mit erläuternder Einbeziehung der Waidmannssprache verschiedene Jagdarten geschildert. In 7 Kapiteln werden behandelt: „Die hohe Jagd im Erzgebirge“, „Der Pirschgang“, „Die Birkhahnbalz“, „Des Uhus Horst“, „Der Anstand auf Gemsen“, „Eine merkwürdige Fuchsjagd“, „Wilderich’s pikante Waidmannsabenteuer“ u. außerdem: „Eine Wolfsjagd“, „Kleine Jagdvergnügen“, „Eine Nacht auf dem Erzgebirge“ u. „Ein Wassertreiben an der Elbe“. Die aufwendig dekorative Aufmachung des Einbandes lässt vermuten, dass das Exemplar ursprünglich für die Lobkowitz’sche Herrschaft bestimmt war, die ihm allerdings letztlich wohl wenig Bedeutung beimaß, denn der Vorsatz trägt die handschriftl. Anmerkung: „aus dem hochfürstlich Lobkowitz’schen Papierkorbe zu Gr. Meseritz. Julÿ 1866.“ Besitzer von Gut Groß Meseritz (Velké Meziříčí) u. Bewohner des Schlosses war zu dieser Zeit Prinz Ludwig Johann Karl Alois von Lobkowicz (1807–1882). Vorsatz außerdem mit handschriftl. Namen (dat. 1944).

Nicht bei Lindner, Souhart u. Mantel; **Knorring 1043 (mit Abb.)**

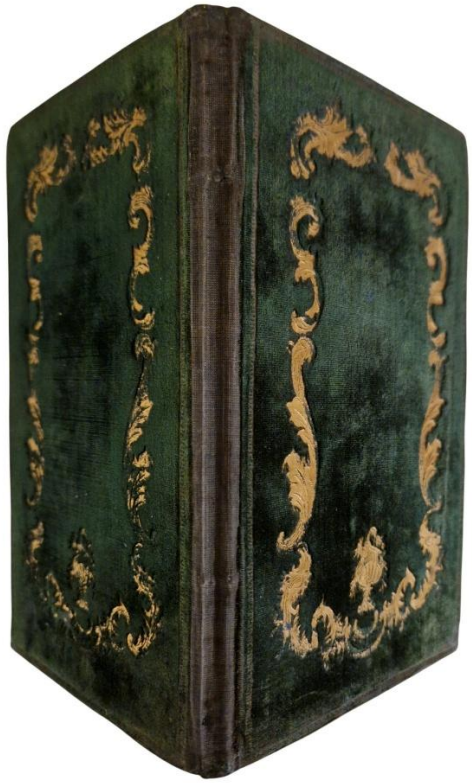

Quelle:

Ekkehard von Knorring, Alte deutsche Jagdliteratur des 16.–19. Jahrhunderts. Ein Beitrag zur Jagdbibliographie. Augsburg, Wißner-Verlag 2006. (Knorring)